

# **Rotina da Unidade Web**

## **Ajuste de Inventário sem Retirada**

## Sumário

1.	Visão geral.....	04
2.	Objetivo.....	05
3.	Ajuste de Inventário sem Retirada.....	06

# 1. Visão Geral

O objetivo do curso de Rotina da Unidade é oferecer as orientações para que o gerente de unidade utilize o sistema e conheça as rotinas diárias e periódicas.

Neste material, será abordada a rotina do cardápio descentralizado, por meio da qual a matriz elabora o cardápio e a unidade tem autonomia para realizar possíveis ajustes.

O sistema ainda apresenta outros modelos de configuração do cardápio que variam de acordo a forma de trabalho da empresa, como o cardápio livre, elaborado diretamente pelo gerente da unidade, e o cardápio padronizado, em que a matriz gera o mesmo cardápio para várias unidades.

Assim, será possível realizar um melhor gerenciamento dos processos de sua cozinha industrial.

## 2. Objetivo

O presente material trata da rotina de ajuste de inventário sem retirada. Ao realizar o ajuste de inventário e acionar a opção [Atualizar Estoque](#), pode ser exibida a tela [Dados para Retirada](#). Neste caso, o ajuste é baseado em uma retirada por serviço (caso esteja parametrizado pela matriz).

Esse processo gera consumo no dia e serviços informados, fazendo parte do custo da unidade (relatórios de custos realizados e demonstrativos de resultado operacional).

Caso a opção da empresa seja não gerar retiradas, o sistema atualizará a posição de estoque de cada produto. Essas informações são listadas no [Relatório Demonstrativo de Resultados Operacionais](#) apenas como ajuste.

### 3. Ajuste de Inventário sem Retirada

No canto superior esquerdo da tela, clique no ícone do menu lateral. Esse acesso também pode ser feito por meio de um atalho, pressionando as teclas Ctrl e M simultaneamente.

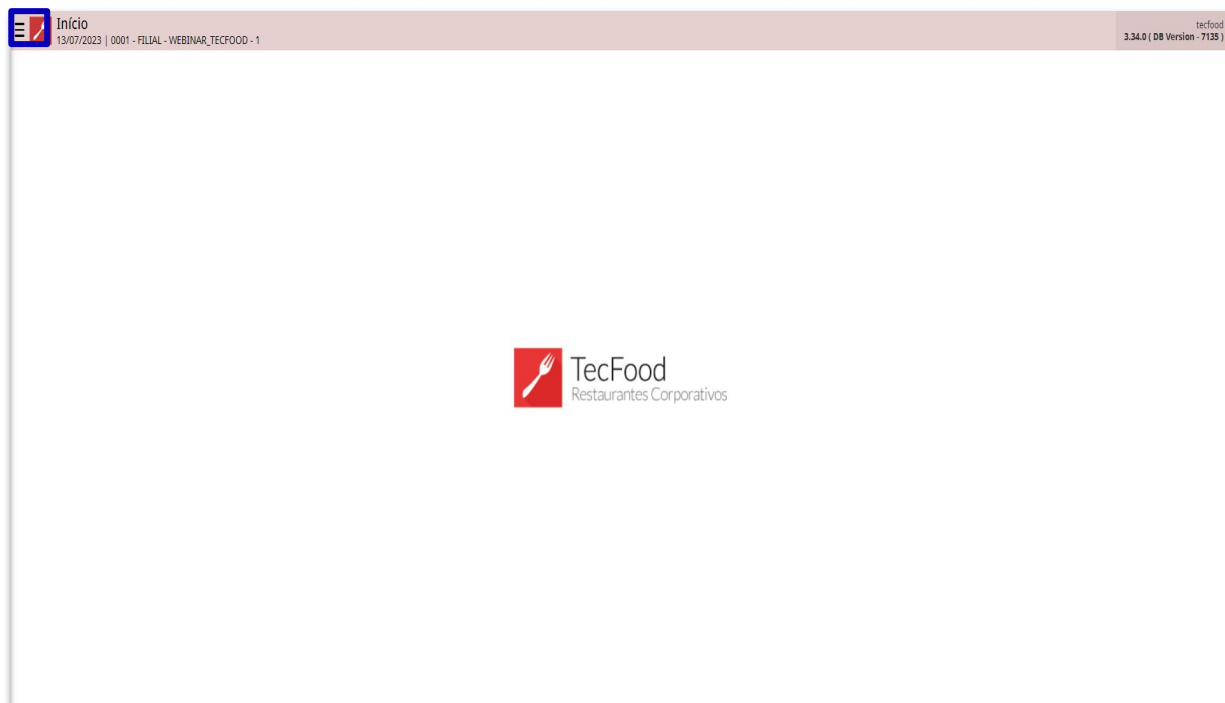

No campo **Pesquisar**, digite: **Ajuste de Inventário** e clique na opção exibida.

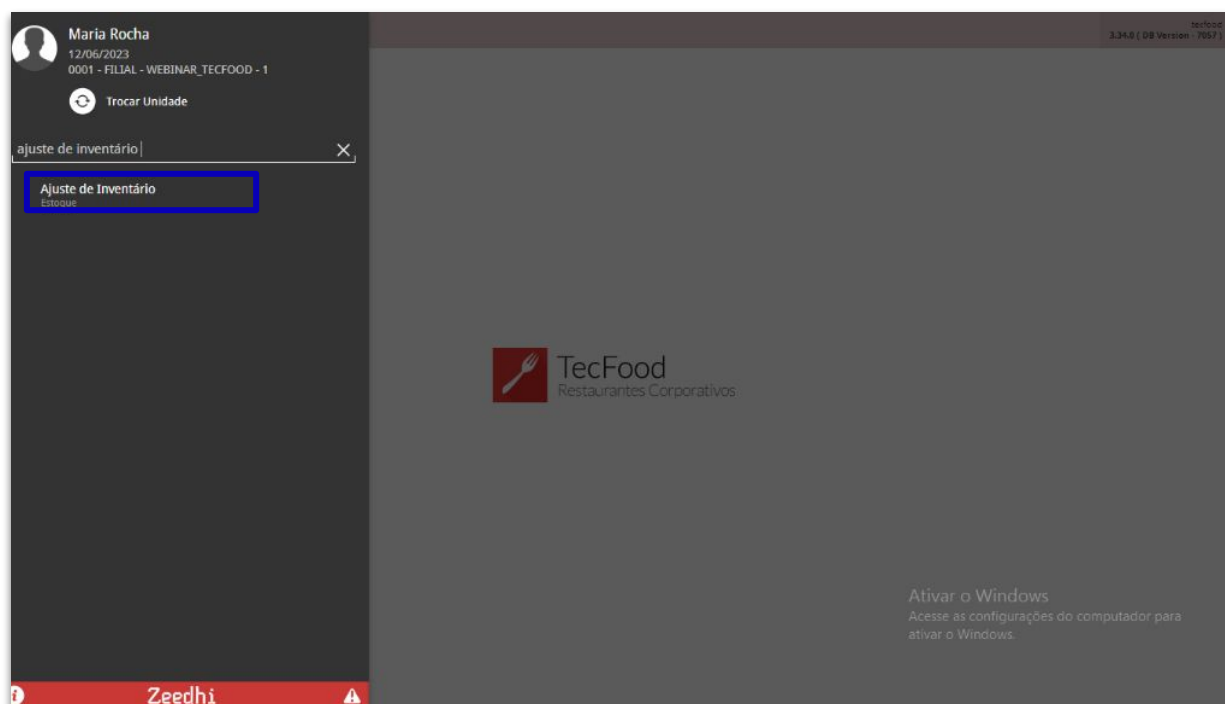

## Rotina da Unidade Web – Ajuste de Inventário sem Retirada

Na tela apresentada, o sistema exibe um filtro que poderá ser utilizado caso seja necessário consultar as configurações feitas anteriormente.

**Ajuste de Inventário**  
12/06/2023 | 0001 - FILIAL - WEBINAR\_TECFOOD - 1

Access Control 2.86.0 (DB Version - 7957) EST Favoritos

Data	Nº Lancto	Descrição
Não há registros.		

**Filtro**

**Unidade**

FILIAL - WEBINAR\_TECFOOD - 1

**Data**

A partir de Para

**Operador**

Procurar

Ativar o Windows  
Acesse as configurações do computador para  
ativar o Windows.

> Mais campos

Fechar Aplicar filtro

Para isso, preencha os campos **Unidade**, **Data Inicial** e **Data Final** e **Operador**. Depois, clique em **Aplicar filtro**.

Com isso, todas as configurações feitas pela unidade serão apresentadas na tela.

**Ajuste de Inventário**  
12/06/2023 | 0001 - FILIAL - WEBINAR\_TECFOOD - 1

Access Control 2.86.0 (DB Version - 7957) EST Favoritos

Data	Nº Lancto	Descrição
29/04/2023	0000001892	
03/08/2022	0000001869	
06/06/2022	0000001857	
05/06/2022	0000001858	
10/05/2022	0000001851	
19/11/2021	0000001840	Lançamento gerado por posição de estoque.
06/05/2021	0000001835	Lançamento gerado por posição de estoque.
05/10/2020	0000001825	Lançamento gerado por agrupamento de produtos WEBINAR.
05/05/2020	0000001742	
14/04/2020	0000001721	AJUSTE DO MÊS DE ABRIL
13/01/2019	0000342817	
21/04/2018	0000000281	macro
29/03/2018	0000000247	Lançamento gerado por posição de estoque.
12/09/2017	0000000027	Lançamento gerado por posição de estoque.
19/07/2017	0000000013	

Ativar o Windows  
Acesse as configurações do computador para  
ativar o Windows.

Filtro aplicado

Adicionar Importar por Tabela

## Rotina da Unidade Web – Ajuste de Inventário sem Retirada

A consideração do ajuste como primeira ou última entrada do dia dependerá da parametrização da matriz. Geralmente, é considerado o lançamento mais recente.

Se o ajuste for definido como o último lançamento do dia, os produtos que foram ajustados podem não sofrer nenhuma movimentação no inventário até o final do dia. Caso tente realizar algum movimento, como um lançamento de Nota Fiscal referente a produtos ajustados, o sistema apresentará a mensagem: "Atenção! O lançamento será considerado pelo sistema como o primeiro do dia".

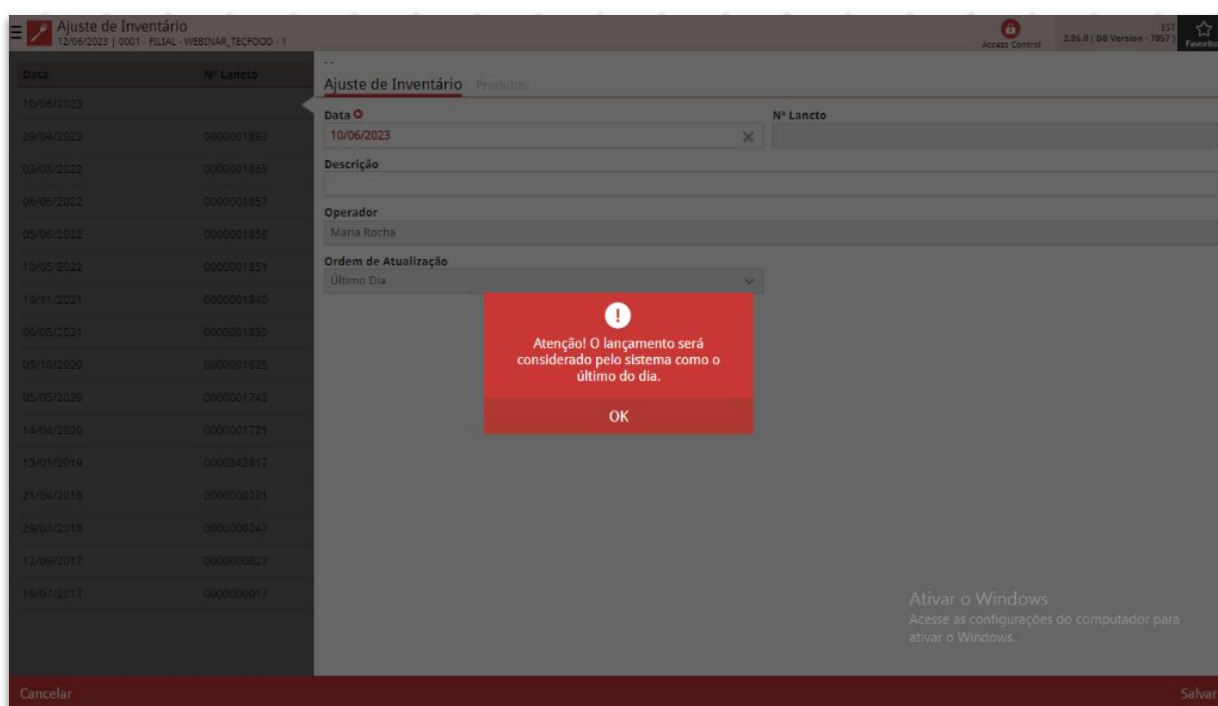

Para cada tipo de movimentação de produto, é emitida uma mensagem de bloqueio diferente. Se o ajuste for definido como a primeira liberação do dia, após o ajuste dos produtos, todas as movimentações feitas até o fechamento do dia vão movimentar os produtos ajustados no inventário.

Para iniciar um novo ajuste, clique no botão [Adicionar](#) presente no rodapé da página apresentada.

## Rotina da Unidade Web – Ajuste de Inventário sem Retirada

Ajuste de Inventário			Access Control	2.86.0 (DB Version - 7057)	EST	Favorites
12/06/2023   0001 - FILIAL - WEBINAR_TECFOOD - 1						
Data	Nº Lancto	Descrição				
29/04/2023	0000001892					
03/08/2022	0000001869					
06/06/2022	0000001857					
05/06/2022	0000001858					
10/05/2022	0000001851					
19/11/2021	0000001840	Lançamento gerado por posição de estoque.				
06/05/2021	0000001835	Lançamento gerado por posição de estoque.				
05/10/2020	0000001825	Lançamento gerado por agrupamento de produtos WEBINAR				
05/05/2020	0000001742					
14/04/2020	0000001721	AJUSTE DO MÊS DE ABRIL				
13/01/2019	0000342817					
21/04/2018	0000000281	macro				
29/03/2018	0000000247	Lançamento gerado por posição de estoque.				
12/09/2017	0000000027	Lançamento gerado por posição de estoque.				
19/07/2017	0000000013					

Ativar o Windows  
Acesse as configurações do computador para ativar o Windows.

Filtro aplicado

Adicionar Importar por Teto/Vis

Os campos deverão ser preenchidos com as informações correspondentes:

Ajuste de Inventário			Access Control	2.86.0 (DB Version - 7057)	EST	Favorites
12/06/2023   0001 - FILIAL - WEBINAR_TECFOOD - 1						
Data	Nº Lancto					
10/06/2023						
29/04/2023	0000001892					
03/08/2022	0000001869					
06/06/2022	0000001857					
05/06/2022	0000001858					
10/05/2022	0000001851					
19/11/2021	0000001840					
06/05/2021	0000001835					
05/10/2020	0000001825					
05/05/2020	0000001742					
14/04/2020	0000001721					
13/01/2019	0000342817					
21/04/2018	0000000281					
29/03/2018	0000000247					

Ajuste de Inventário Produtos

Data 10/06/2023 X Nº Lancto

Descrição

Operador Maria Rocha

Ordem de Atualização Último Dia

Ativar o Windows  
Acesse as configurações do computador para ativar o Windows.

Cancelar Salvar

- **Operador:** esse campo é preenchido automaticamente com o nome do operador logado no sistema.
- **Data:** a data também é apresentada automaticamente com a data de processamento do sistema, mas poderá ser alterada com base na data de ajuste.

## Rotina da Unidade Web – Ajuste de Inventário sem Retirada

- **Descrição:** insira uma descrição para a entrada. **Exemplo:** ajuste de junho.

Após preencher os campos, clique em **Confirmar**.

**Ajuste de Inventário** | 12/06/2023 | 0001 - FILIAL - WEBINAR\_TECFOOD - 1

Access Control | 2.86.0 (DB Version - 7057) | Favoritos

**Ajuste de Inventário** | Produtos

Data: 10/06/2023 X N° Lancto:

Descrição: AJUSTE DE JUNHO

Operador: Maria Rocha

Ordem de Atualização: Último Dia

Ativar o Windows  
Acesse as configurações do computador para ativar o Windows.

Cancelar Salvar

Vá até a aba **Produto**, que será liberada na parte superior da tela, e clique em **Adicionar**.

**Ajuste de Inventário** | 12/06/2023 | 0001 - FILIAL - WEBINAR\_TECFOOD - 1

Access Control | 2.86.0 (DB Version - 7057) | Favoritos

**Ajuste de Inventário** | **Produtos**

Código	Nome	Quantidade	Un
Não há registros			

Ativar o Windows  
Acesse as configurações do computador para ativar o Windows.

Almoxnarifado: Localização: Lote: Sub.Lote:

Voltar Adicionar Importar por Grupo Atualizar Estoque

## Rotina da Unidade Web – Ajuste de Inventário sem Retirada

No campo **Nome**, selecione o produto para o qual você fará o ajuste. Informe também a **Quantidade** de estoque do produto, que corresponde à quantidade física real. Em seguida, clique em **Salvar**.

Para cada produto adicionado, o sistema carrega uma tela de confirmação informando a situação atual do produto em estoque com o valor total do produto, a quantidade e o custo médio. Caso esteja de acordo com as informações, clique no botão **Confirmar**.

Situação	Valor Total	Quantidade	Custo Médio
0000000001 - COSTELA KG			
Atual	2.760,18349	98.000	28,16514
Após Ajuste	281,65138	10.000	28,16514

## Rotina da Unidade Web – Ajuste de Inventário sem Retirada

Com isso, um novo campo para inclusão dos demais produtos será aberto. Após inserir todos os produtos presentes na emissão para inventário, confirme a operação.

Para atualizar as quantidades dos produtos inseridos no estoque, clique no botão **Atualizar estoque** presente no canto inferior direito.

Data	Nº Lancto
10/06/2023	0000001893
29/04/2023	0000001892
03/08/2022	0000001869
06/06/2022	0000001857
05/06/2022	0000001858
10/05/2022	0000001851
19/11/2021	0000001840
06/05/2021	0000001835
05/10/2020	0000001825
05/05/2020	0000001742
14/04/2020	0000001721
13/01/2019	0000342817
21/04/2018	0000000281
29/03/2018	0000000247

Código	Nome	Quantidade	Un
0.00.00.000.01	COSTELA KG	10,000	KG

Ativar o Windows  
Acesse as configurações do computador para  
ativar o Windows.

Almoxarifado: Localização: Lote: Sub.Lote:

Voltar Adicionar Atualizar Estoque

Nesse momento, será exibida uma tela com as seguintes opções:

- **Gravar:** para que o sistema atualize o estoque apenas dos produtos informados no ajuste.
- **Zerar:** para que o sistema zere todos os produtos que estão no estoque virtual da unidade, incluindo os produtos e suas respectivas quantidades informadas no ajuste.
- **Continuar:** para que o estoque não seja atualizado.

## Rotina da Unidade Web – Ajuste de Inventário sem Retirada

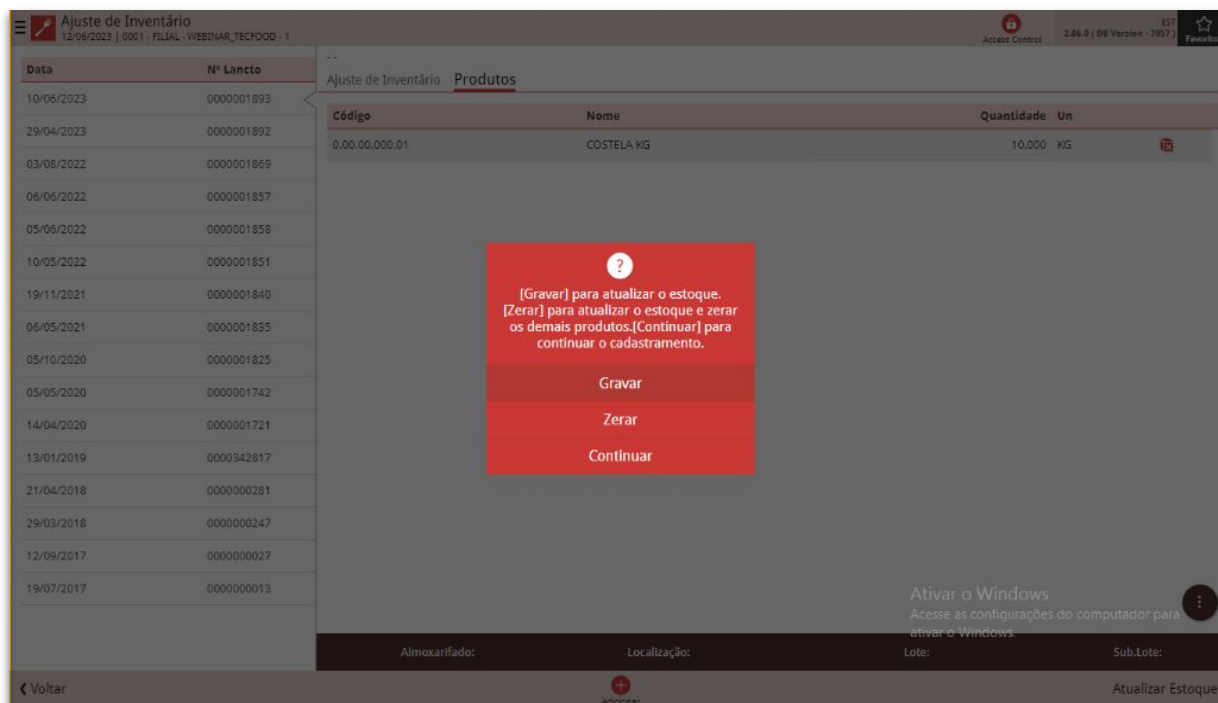

Após salvar os dados, o status do ícone será exibido como **Atualizado**, indicando que os produtos informados foram atualizados no estoque.

Dessa forma, a rotina de Ajuste de Inventário sem Retirada será finalizada com sucesso.

